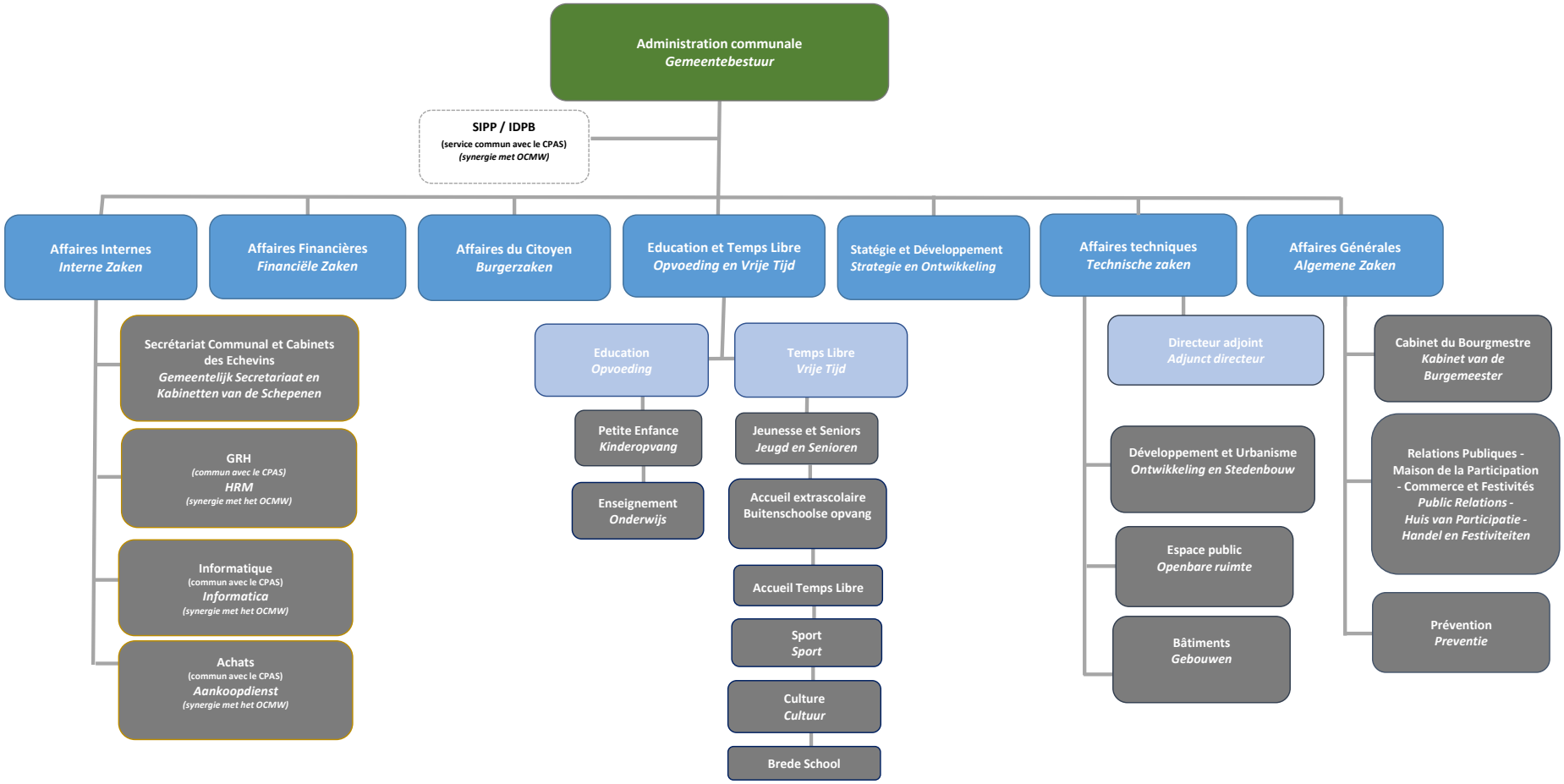
Administration communale
Gemeentebestuur
SIPP / IDPB
(service commun avec le CPAS)
(synergie met OCMW)
Affaires Internes
Interne Zaken
Affaires Financières
Financiële Zaken
Affaires du Citoyen
Burgerzaken
Education et Temps Libre
Opvoeding en Vrije Tijd
Statégie et Développement
Strategie en Ontwikkeling
Affaires techniques
Technische zaken
Affaires Générales
Algemene Zaken
Secrétariat Communal et Cabinets des Echevins
Gemeentelijk Secretariaat en Kabinetten van de Schepenen
GRH
(commun avec le CPAS)
HRM
(synergie met het OCMW)
Informatique
(commun avec le CPAS)
Informatica
(synergie met het OCMW)
Achats
(commun avec le CPAS)
Aankoopdienst
(synergie met het OCMW)
Education
Opvoeding
Petite Enfance
Kinderopvang
Enseignement
Onderwijs
Temps Libre
Vrije Tijd
Jeunesse et Seniors
Jeugd en Senioren
Accueil extrascolaire
Buitenschoolse opvang
Accueil Temps Libre
Sport
Sport
Culture
Cultuur
Brede School
Directeur adjoint
Adjunct directeur
Développement et Urbanisme
Ontwikkeling en Stedenbouw
Espace public
Openbare ruimte
Bâtiments
Gebouwen
Cabinet du Bourgmestre
Kabinet van de Burgemeester
Relations Publiques - Maison de la Participation - Commerce et Festivités
Public Relations - Huis van Participatie - Handel en Festiviteiten
Prévention
Preventie